

				
COMUNE DI SEDINI	REGIONE AUTONOMA DELLA SARDEGNA	CITTA' METROPOLITANA DI SASSARI		
<p align="center">PROGETTO PER LA REALIZZAZIONE DI UNA SINGOLA TURBINA EOLICA DELLA POTENZA PARI A 975 kWp</p> <p align="center">Sito in Comune di Sedini (SS) – Loc. “Pedru Rui”</p>				
<p align="center">VALUTAZIONE IMPATTO AMBIENTALE Allegato B1 – DGR 45/24 del 27.9.2017</p>				
<p align="center">PROCEDURA P.A.U.R revisioni CdS D.G.R. n. 11/75 del 24.03.2021 “Direttive regionali in materia di VIA e di provvedimento unico regionale in materia ambientale (PAUR)”</p>				
PROPONENTE:				
		EWT ITALIA DEVELOPMENT SRL Via Giuseppe Rovani, 7 20123 Milano (MI) P. IVA 10525690961 ewtitaliadevelopmentesrl@pecimprese.it		
TITOLO ELABORATO:		CODICI ELABORATO:		
Schede Recettori		IDR		
SCALA / FORMATO	DATA EMISSIONE:	IDR		
Relazione (f.to) A4	23 settembre 2023	PD0030-SDN.SIA.REL.IDR		
SOCIETA' COMMITTENTE		SOCIETA' DI SVILUPPO PROGETTO EMAN S.r.l. <i>Sviluppo Energie Rinnovabili</i> Sede Operativa Sardegna: Via Corradino, 53 – 09016 Iglesias (SU) P.I. IT 11439230019 Mail technical@emansrl.it – PEC eman.srl@pec.it		
EWT ITALIA DEVELOPMENT S.R.L.				
Responsabile EWT Federica Ferrari	Responsabile Elaborato P.M. Alberto Laudadio L.4/2013 (ASSIREP)			
Progettazione Definitiva	Estensori SIA	REVISIONI		
Project Manager Alberto Laudadio	Dott. Geol. Annalisa Ruggia	N°	DATA	DESCRIZIONE
Ing. Gianluca Cadeddu	Dott. Francesco Lecis	01	21/10/2022	EMISSIONE
Geom. Alberto Cosso	Dott. Fabrizio Vinci	02	23/09/2023	REVISIONE CdS
P.M. Alberto Laudadio	Dott. Ermanno Pidinchedda			
	Dott. Claudia Carente			

ID Ricettore: R01+R2**Consta di 2 edifici non accatastati oggetto di fallimento agricolo****DATI GENERALI**

Tipologia Ricettore		Categoria A: edifici adibiti a residenza o assimilabili
		Categoria B: edifici adibiti ad uffici e assimilabili
		Categoria C: edifici adibiti ad alberghi, pensioni ed attività assimilabili
		Categoria D: edifici adibiti ad ospedali, cliniche, case di cura e assimilabili
		Categoria E: edifici adibiti ad attività scolastiche a tutti i livelli e assimilabili
		Categoria F: edifici adibiti ad attività ricreative o di culto o assimilabili
	<input checked="" type="checkbox"/>	Categoria G: edifici adibiti ad attività commerciali o assimilabili FABBRICATI RURALI AGRICOLI NON FREQUENTATI
	Fonte: "Tabella A - Classificazioni degli ambienti abitativi (art. 2)" del D.P.C.M. 05 dicembre 1997 "Determinazione dei requisiti acustici passivi degli edifici" (pubblicato su G.U.R.I., S.G. n. 297 del 22 dicembre 1997)	

Per ricettore è da intendersi: «Qualsiasi edificio adibito ad "ambiente abitativo", comprese le relative aree esterne di pertinenza.» (cfr. p.to 3.1.13 del Par. 3.1 "Termini e definizioni di carattere generale", Cap. 3 "TERMINI E DEFINIZIONI" della UNI/TS 11143-7:2013 "Metodo per la stima dell'impatto e del clima acustico per tipologia di sorgenti - Parte 7: Rumore degli aerogeneratori")

Per la definizione di "ambiente abitativo", vedere l'art. 2 "Definizioni", comma 1., lettera b), della Legge 26 ottobre 1995, n. 447 "Legge quadro sull'inquinamento acustico" (pubblicata su G.U.R.I. n. 254 del 30 ottobre 1995, S.O. n. 125): «ambiente abitativo: ogni ambiente interno ad un edificio destinato alla permanenza di persone o di comunità ed utilizzato per le diverse attività umane, fatta eccezione per gli ambienti destinati ad attività produttive per i quali resta ferma la disciplina di cui al decreto legislativo 15 agosto 1991, n. 277, salvo per quanto concerne l'immissione di rumore da sorgenti sonore esterne ai locali in cui si svolgono le attività produttive».

1. CODICE IDENTIFICATIVO PER CARATTERISTICA TIPOLOGICA

	R	Edificio adibito a uso residenziale (es.: edificio adibito a residenza, oppure: masseria/ cascina/ podere o tipologie affini con eventuali annessi locali per il ricovero e il foraggiamento di animali e/o locale/i per il deposito e la manutenzione di attrezzi e macchinari agricoli)
	L	Edificio adibito ad attività lavorativa (es.: industria/ fabbrica/ azienda/ attività produttiva/ officina / laboratorio artigianale/ edificio adibito a uso commerciale o tipologie affini)
	R+L	Edificio adibito a uso residenziale con annessi uno più edifici adibiti ad attività lavorativa (es.: edificio adibito a residenza con annessi: industria/ fabbrica/ azienda/ attività produttiva/ officina/ laboratorio artigianale/ edificio adibito a uso commerciale o tipologie affini)
	mC	Micro-agglomerato di edifici adibiti a uso residenziale o ad attività lavorativa (micro Cluster) ⁽²⁾ (es.: due o più gruppi di edifici ubicati a distanza molto ravvicinata tra loro, tali da poter essere considerati un unico ricettore)
	MC	Macro-agglomerato di edifici adibiti a uso residenziale o ad attività lavorativa (Macro Cluster) ⁽³⁾ (es.: Comune, Frazione, Borgo, oppure polo industriale, ecc.)
<input checked="" type="checkbox"/>	A	Altro (specificare): Fabbricati adibiti ad uso agricolo: part. 76 e 77 (F02 Unità collabenti – fabbricati fatiscenti, ruderi, unità con tetto crollato e inutilizzabili)

⁽²⁾ Se il micro-agglomerato (mC) è costituito esclusivamente da edifici adibiti a uso residenziale (R), nel CIF va indicato il codice: mCR; se il micro-agglomerato (mC) è costituito esclusivamente da edifici adibiti ad attività lavorativa (L), nel CIF va indicato il codice: mCL; se il micro-agglomerato (mC) è costituito da edifici adibiti a uso residenziale (R) con annessi uno o più edifici adibiti ad attività lavorativa (L), nel CIF va indicato il codice: mCR+L.

⁽³⁾ Se il Macro-agglomerato (MC) è costituito esclusivamente da edifici adibiti a uso residenziale (R), nel CIF va indicato il codice: MCR; se il Macro-agglomerato (MC) è costituito esclusivamente da edifici adibiti ad attività lavorativa (L), nel CIF va indicato il codice: MCL; se il Macro-agglomerato è costituito da edifici adibiti a uso residenziale (R) con annessi uno o più edifici adibiti ad attività lavorativa (L), nel CIF va indicato il codice: MCR+L.

2. CODICE IDENTIFICATIVO PER TIPOLOGIA UBICATIVA

	U	Urbana (edificio/i adibito/i ad uso residenziale o ad attività lavorativa sito/i in ambito urbano)
<input checked="" type="checkbox"/>	R	Rurale (edificio/i adibito/i ad uso residenziale o ad attività lavorativa sito/i in ambito rurale) DISABITATA SENZA INFISSI
	I	Industriale (edificio/i adibito/i ad attività lavorativa sito/i in ambito industriale)

3. CODICE IDENTIFICATIVO DELLO STATO DI CONSERVAZIONE (analisi visiva dall'esterno)

	5	Struttura complessivamente integra e in ottime/buone/discrete condizioni di conservazione (es.: assenza di lesioni visibili sui muri perimetrali e/o di danni strutturali evidenti/ copertura integra/ porta/e di accesso e luci (finestre, lucernai, ecc.) presenti e integre)
<input checked="" type="checkbox"/>	4	Struttura parzialmente danneggiata (es.: muri perimetrali leggermente lesionati e/o segni visibili di leggeri danni strutturali, tali da non compromettere la stabilità complessiva della struttura/copertura parzialmente danneggiata/ porta/e di accesso e luci (finestre, lucernai, ecc.) presenti ma parzialmente danneggiate)
	3	Struttura gravemente danneggiata (es.: muri perimetrali visibilmente lesionati e/o segni visibili di danni strutturali, tali da compromettere la stabilità complessiva della struttura ma non inibirne l'accesso/copertura completamente danneggiata/ porta/e di accesso e luci (finestre, lucernai, ecc.) parzialmente assenti o completamente danneggiate)
	2	Struttura diroccata (es.: lesioni ai muri perimetrali e/o cedimenti strutturali diffusi e imponenti, tali da compromettere gravemente la stabilità complessiva della struttura e inibirne l'accesso/ copertura parzialmente o totalmente crollata/ porta/e di accesso e luci (finestre, lucernai, ecc.) totalmente danneggiate e/o assenti/ struttura in pericolo di crollo)
	1	Struttura demolita (es.: struttura presente sulla cartografia, ma non più classificabile perché recentemente demolita)
	0	Struttura esistente ma non abitabile (es.: struttura terminata, totalmente o parzialmente, solo nelle sue parti portanti quali pilastri, travi e solai, ma priva delle opere necessarie per renderla abitabile quali muri di tamponamento, opere di finitura, allaccio alla rete BT, ecc.)

4. CODICE IDENTIFICATIVO DELLE CONDIZIONI DI UTILIZZO

	C	Continua (es.: struttura adibita a fissa dimora/ struttura frequentata con regolarità in maniera continua e prolungata nel tempo)
	D	Discontinua (es.: struttura non adibita a fissa dimora, ma frequentata saltuariamente in maniera discontinua e non prolungata nel tempo)
<input checked="" type="checkbox"/>	A	Assente (es.: struttura abbandonata, nessuna traccia di presenza o frequenza antropica anche saltuaria) DISABITATA SENZA INFISSI

Codice Identificativo Finale (CIF): **L1**

• **Desunto da Ortofoto**

Eleggibile a effettivo Ricettore sensibile allo Shadow Flicker (allo stato attuale):

☐

SI

☒

NO

Ricettore regolarmente accatastato:

☒

SI

☐

NO

DATI CATASTALI(4) Situazione degli atti informatizzati al 30/03/2020

N.	Foglio	Particella	Sub.	Z. Cens.	Cat.	Classe	Consistenza	Indirizzo
1	53	76			F02			
2	53	77			F02			



MAPPATURA DI DETTAGLIO



FOTO RECETTORE



RILIEVO FOTOGRAFICO SULLO STATO DI FATTO DEL RICETTORE (ALLO STATO ATTUALE)

Data rilievo:	15/07/2023	Ora:	09.30	Operatore:	Project Manager Alberto Laudadio (L. 4/2013)
Note	Eventuali difficoltà riscontrate durante i rilievi in <i>situ</i> : <input checked="" type="checkbox"/> Impossibile accedere direttamente al ricettore per: proprietà o strada privata/ accesso al fondo negato/ condizioni stradali proibitive/ ecc. (<i>specificare</i>): PROPRIETÀ PRIVATA <input type="checkbox"/> Ricettore non visibile in quanto: parzialmente o totalmente schermato dalla vegetazione o da altri fabbricati/ ecc. (<i>specificare</i>):				

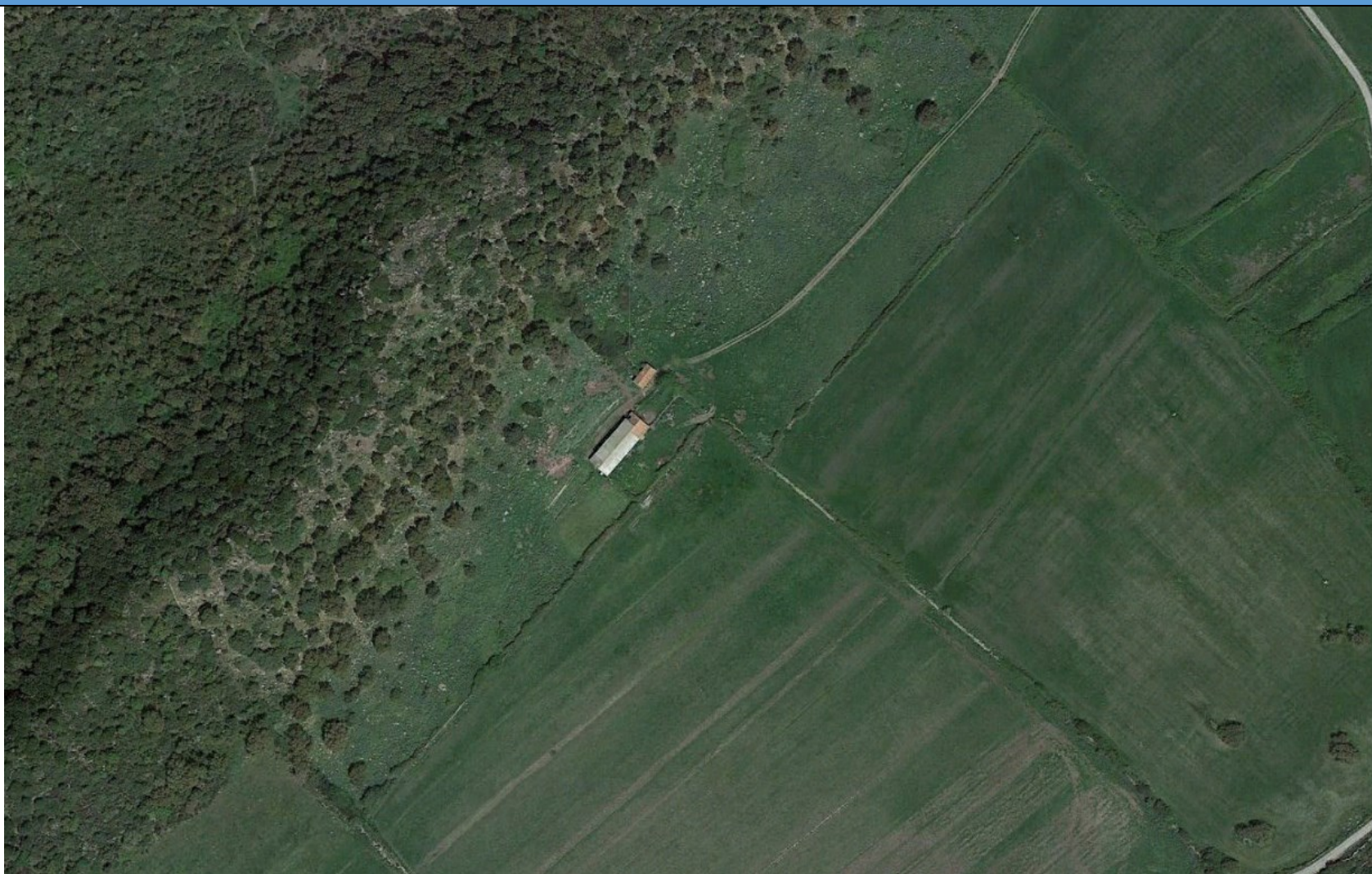
ID Ricettore: R03

Consta di 1 copro edificio adibito a ricovero mezzi e attrezzi

DATI GENERALI

Tipologia Ricettore		Categoria A: edifici adibiti a residenza o assimilabili
		Categoria B: edifici adibiti ad uffici e assimilabili
		Categoria C: edifici adibiti ad alberghi, pensioni ed attività assimilabili
		Categoria D: edifici adibiti ad ospedali, cliniche, case di cura e assimilabili
		Categoria E: edifici adibiti ad attività scolastiche a tutti i livelli e assimilabili
		Categoria F: edifici adibiti ad attività ricreative o di culto o assimilabili
	<input checked="" type="checkbox"/>	Categoria G: edifici adibiti ad attività commerciali o assimilabili FABBRICATI AGRICOLI RURALI AGRICOLI POCO FREQUENTATI. Appartenenti alla stessa proprietà del sig. Dasara, concedente del DDS sulla turbina.
	Fonte: "Tabella A - Classificazioni degli ambienti abitativi (art. 2)" del D.P.C.M. 05 dicembre 1997 "Determinazione dei requisiti acustici passivi degli edifici" (pubblicato su G.U.R.I., S.G. n. 297 del 22 dicembre 1997)	

Per ricettore è da intendersi: «Qualsiasi edificio adibito ad "ambiente abitativo", comprese le relative aree esterne di pertinenza.» (cfr. p.to 3.1.13 del Par. 3.1 "Termini e definizioni di carattere generale", Cap. 3 "TERMINI E DEFINIZIONI" della UNI/TS 11143-7:2013 "Metodo per la stima dell'impatto e del clima acustico per tipologia di sorgenti - Parte 7: Rumore degli aerogeneratori") Per la definizione di "ambiente abitativo", vedere l'art. 2 "Definizioni", comma 1., lettera b), della Legge 26 ottobre 1995, n. 447 "Legge quadro sull'inquinamento acustico" (pubblicata su G.U.R.I. n. 254 del 30 ottobre 1995, S.O. n. 125): «ambiente abitativo: ogni ambiente interno ad un edificio destinato alla permanenza di persone o di comunità ed utilizzato per le diverse attività umane, fatta eccezione per gli ambienti destinati ad attività produttive per i quali resta ferma la disciplina di cui al decreto legislativo 15 agosto 1991, n. 277, salvo per quanto concerne l'immissione di rumore da sorgenti sonore esterne ai locali in cui si svolgono le attività produttive».

1. CODICE IDENTIFICATIVO PER CARATTERISTICA TIPOLOGICA

	R	Edificio adibito a uso residenziale (es.: edificio adibito a residenza, oppure: masseria/ cascina/ podere o tipologie affini con eventuali annessi locali per il ricovero e il foraggiamento di animali e/o locale/i per il deposito e la manutenzione di attrezzi e macchinari agricoli)
	L	Edificio adibito ad attività lavorativa (es.: industria/ fabbrica/ azienda/ attività produttiva/ officina / laboratorio artigianale/ edificio adibito a uso commerciale o tipologie affini)
	R+L	Edificio adibito a uso residenziale con annessi uno più edifici adibiti ad attività lavorativa (es.: edificio adibito a residenza con annessi: industria/ fabbrica/ azienda/ attività produttiva/ officina/ laboratorio artigianale/ edificio adibito a uso commerciale o tipologie affini)
	mC	Micro-agglomerato di edifici adibiti a uso residenziale o ad attività lavorativa (micro Cluster) ⁽²⁾ (es.: due o più gruppi di edifici ubicati a distanza molto ravvicinata tra loro, tali da poter essere considerati un unico ricettore)
	MC	Macro-agglomerato di edifici adibiti a uso residenziale o ad attività lavorativa (Macro Cluster) ⁽³⁾ (es.: Comune, Frazione, Borgo, oppure polo industriale, ecc.)
<input checked="" type="checkbox"/>	A	Altro (specificare): Fabbricato adibito ad uso agricolo (D10)

⁽²⁾ Se il micro-agglomerato (mC) è costituito esclusivamente da edifici adibiti a uso residenziale (R), nel CIF va indicato il codice: mCR; se il micro-agglomerato (mC) è costituito esclusivamente da edifici adibiti ad attività lavorativa (L), nel CIF va indicato il codice: mCL; se il micro-agglomerato (mC) è costituito da edifici adibiti a uso residenziale (R) con annessi uno o più edifici adibiti ad attività lavorativa (L), nel CIF va indicato il codice: mCR+L.

⁽³⁾ Se il Macro-agglomerato (MC) è costituito esclusivamente da edifici adibiti a uso residenziale (R), nel CIF va indicato il codice: MCR; se il Macro-agglomerato (MC) è costituito esclusivamente da edifici adibiti ad attività lavorativa (L), nel CIF va indicato il codice: MCL; se il Macro-agglomerato è costituito da edifici adibiti a uso residenziale (R) con annessi uno o più edifici adibiti ad attività lavorativa (L), nel CIF va indicato il codice: MCR+L.

2. CODICE IDENTIFICATIVO PER TIPOLOGIA UBICATIVA								
	U	Urbana (edificio/i adibito/i ad uso residenziale o ad attività lavorativa sito/i in ambito urbano)						
<input checked="" type="checkbox"/>	R	Rurale (edificio/i adibito/i ad uso residenziale o ad attività lavorativa sito/i in ambito rurale) USO AGRICOLO D10						
	I	Industriale (edificio/i adibito/i ad attività lavorativa sito/i in ambito industriale)						
3. CODICE IDENTIFICATIVO DELLO STATO DI CONSERVAZIONE (analisi visiva dall'esterno)								
<input checked="" type="checkbox"/>	5	Struttura complessivamente integra e in ottime/buone/discrete condizioni di conservazione (es.: assenza di lesioni visibili sui muri perimetrali e/o di danni strutturali evidenti/ copertura integra/ porta/e di accesso e luci (finestre, lucernai, ecc.) presenti e integre)						
	4	Struttura parzialmente danneggiata (es.: muri perimetrali leggermente lesionati e/o segni visibili di leggeri danni strutturali, tali da non compromettere la stabilità complessiva della struttura/copertura parzialmente danneggiata/ porta/e di accesso e luci (finestre, lucernai, ecc.) presenti ma parzialmente danneggiate)						
	3	Struttura gravemente danneggiata (es.: muri perimetrali visibilmente lesionati e/o segni visibili di danni strutturali, tali da compromettere la stabilità complessiva della struttura ma non inibirne l'accesso/copertura completamente danneggiata/ porta/e di accesso e luci (finestre, lucernai, ecc.) parzialmente assenti o completamente danneggiate)						
	2	Struttura diroccata (es.: lesioni ai muri perimetrali e/o cedimenti strutturali diffusi e imponenti, tali da compromettere gravemente la stabilità complessiva della struttura e inibirne l'accesso/ copertura parzialmente o totalmente crollata/ porta/e di accesso e luci (finestre, lucernai, ecc.) totalmente danneggiate e/o assenti/ struttura in pericolo di crollo)						
	1	Struttura demolita (es.: struttura presente sulla cartografia, ma non più classificabile perché recentemente demolita)						
	0	Struttura esistente ma non abitabile (es.: struttura terminata, totalmente o parzialmente, solo nelle sue parti portanti quali pilastri, travi e solai, ma priva delle opere necessarie per renderla abitabile quali muri di tamponamento, opere di finitura, allaccio alla rete BT, ecc.)						
4. CODICE IDENTIFICATIVO DELLE CONDIZIONI DI UTILIZZO								
	C	Continua (es.: struttura adibita a fissa dimora/ struttura frequentata con regolarità in maniera continua e prolungata nel tempo)						
<input checked="" type="checkbox"/>	D	Discontinua (es.: struttura non adibita a fissa dimora, ma frequentata saltuariamente in maniera discontinua e non prolungata nel tempo)						
	A	Assente (es.: struttura abbandonata, nessuna traccia di presenza o frequenza antropica anche saltuaria)						
Codice Identificativo Finale (CIF): L1					• Desunto da Ortofoto			
Eleggibile a effettivo Ricettore sensibile allo Shadow Flicker (allo stato attuale):					<input type="checkbox"/> SI	<input checked="" type="checkbox"/> NO		
Ricettore regolarmente accatastato:					<input checked="" type="checkbox"/> SI	<input type="checkbox"/> NO		
DATI CATASTALI(4) Situazione degli atti informatizzati al 30/03/2020								
N.	Foglio	Particella	Sub.	Z. Cens.	Cat.	Classe	Consistenza	Indirizzo
1	53	63			D10			



MAPPATURA DI DETTAGLIO



Fonte: Google Earth ©2019 Google, Data acquisizione delle immagini 10/08/2019



EOL Sedini
n° 07
FV sedini
29.05.2022 11:52
40.86533, 8.78463 (±5m)
Altitudine: 453m
Strada senza nome, 07035 Sedini SS

Foto della vecchia porcilaia non più in uso.



Fabbricato rurale del sig. Dasara. E' ben visibile la strada sterrata che normalmente viene usata coi mezzi pesanti per la semina e l'aratura dei terreni.

RILIEVO FOTOGRAFICO SULLO STATO DI FATTO DEL RICETTORE (ALLO STATO ATTUALE)

Data rilievo:	15/07/2023	Ora:	09.35	Operatore:	Project Manager Alberto Laudadio (L. 4/2013)
Note	Eventuali difficoltà riscontrate durante i rilievi in <i>situ</i> : <input type="checkbox"/> Impossibile accedere direttamente al ricettore per: proprietà o strada privata/ accesso al fondo negato/ condizioni stradali proibitive/ ecc. (<i>specificare</i>): PROPRIETÀ PRIVATA <input type="checkbox"/> Ricettore non visibile in quanto: parzialmente o totalmente schermato dalla vegetazione o da altri fabbricati/ ecc. (<i>specificare</i>): PARZIALMENTE SCHERMATO DALLA VEGETAZIONE				

ID Ricettore: R04**Consta di 2 edifici adibiti a fabbricato rurale abbandonato****DATI GENERALI**

Tipologia Ricettore		Categoria A: edifici adibiti a residenza o assimilabili
		Categoria B: edifici adibiti ad uffici e assimilabili
		Categoria C: edifici adibiti ad alberghi, pensioni ed attività assimilabili
		Categoria D: edifici adibiti ad ospedali, cliniche, case di cura e assimilabili
		Categoria E: edifici adibiti ad attività scolastiche a tutti i livelli e assimilabili
		Categoria F: edifici adibiti ad attività ricreative o di culto o assimilabili
	<input checked="" type="checkbox"/>	Categoria G: edifici adibiti ad attività commerciali o assimilabili FABBRICATI RURALI AGRICOLI NON FREQUENTATI
	Fonte: "Tabella A - Classificazioni degli ambienti abitativi (art. 2)" del D.P.C.M. 05 dicembre 1997 "Determinazione dei requisiti acustici passivi degli edifici" (pubblicato su G.U.R.I., S.G. n. 297 del 22 dicembre 1997)	

Per ricettore è da intendersi: «Qualsiasi edificio adibito ad "ambiente abitativo", comprese le relative aree esterne di pertinenza.» (cfr. p.to 3.1.13 del Par. 3.1 "Termini e definizioni di carattere generale", Cap. 3 "TERMINI E DEFINIZIONI" della UNI/TS 11143-7:2013 "Metodo per la stima dell'impatto e del clima acustico per tipologia di sorgenti - Parte 7: Rumore degli aerogeneratori") Per la definizione di "ambiente abitativo", vedere l'art. 2 "Definizioni", comma 1., lettera b), della Legge 26 ottobre 1995, n. 447 "Legge quadro sull'inquinamento acustico" (pubblicata su G.U.R.I. n. 254 del 30 ottobre 1995, S.O. n. 125): «ambiente abitativo: ogni ambiente interno ad un edificio destinato alla permanenza di persone o di comunità ed utilizzato per le diverse attività umane, fatta eccezione per gli ambienti destinati ad attività produttive per i quali resta ferma la disciplina di cui al decreto legislativo 15 agosto 1991, n. 277, salvo per quanto concerne l'immissione di rumore da sorgenti sonore esterne ai locali in cui si svolgono le attività produttive».

1. CODICE IDENTIFICATIVO PER CARATTERISTICA TIPOLOGICA

	R	Edificio adibito a uso residenziale (es.: edificio adibito a residenza, oppure: masseria/ cascina/ podere o tipologie affini con eventuali annessi locali per il ricovero e il foraggiamento di animali e/o locale/i per il deposito e la manutenzione di attrezzi e macchinari agricoli)
	L	Edificio adibito ad attività lavorativa (es.: industria/ fabbrica/ azienda/ attività produttiva/ officina/ laboratorio artigianale/ edificio adibito a uso commerciale o tipologie affini)
	R+L	Edificio adibito a uso residenziale con annessi uno più edifici adibiti ad attività lavorativa (es.: edificio adibito a residenza con annessi: industria/ fabbrica/ azienda/ attività produttiva/ officina/ laboratorio artigianale/ edificio adibito a uso commerciale o tipologie affini)
	mC	Micro-agglomerato di edifici adibiti a uso residenziale o ad attività lavorativa (micro Cluster) ⁽²⁾ (es.: due o più gruppi di edifici ubicati a distanza molto ravvicinata tra loro, tali da poter essere considerati un unico ricettore)
	MC	Macro-agglomerato di edifici adibiti a uso residenziale o ad attività lavorativa (Macro Cluster) ⁽³⁾ (es.: Comune, Frazione, Borgo, oppure polo industriale, ecc.)
<input checked="" type="checkbox"/>	A	Altro (specificare): Fabbricati adibiti ad uso agricolo: part. 125 e part. 126 (F02 Unità collabenti – fabbricati fatiscenti, ruderi, unità con tetto crollato e inutilizzabili), part. 121 (D10 funzione agricola)

(2) Se il micro-agglomerato (mC) è costituito esclusivamente da edifici adibiti a uso residenziale (R), nel CIF va indicato il codice: mCR; se il micro-agglomerato (mC) è costituito esclusivamente da edifici adibiti ad attività lavorativa (L), nel CIF va indicato il codice: mCL; se il micro-agglomerato (mC) è costituito da edifici adibiti a uso residenziale (R) con annessi uno o più edifici adibiti ad attività lavorativa (L), nel CIF va indicato il codice: mCR+L.

(3) Se il Macro-agglomerato (MC) è costituito esclusivamente da edifici adibiti a uso residenziale (R), nel CIF va indicato il codice: MCR; se il Macro-agglomerato (MC) è costituito esclusivamente da edifici adibiti ad attività lavorativa (L), nel CIF va indicato il codice: MCL; se il Macro-agglomerato è costituito da edifici adibiti a uso residenziale (R) con annessi uno o più edifici adibiti ad attività lavorativa (L), nel CIF va indicato il codice: MCR+L.

2. CODICE IDENTIFICATIVO PER TIPOLOGIA UBICATIVA

	U	Urbana (edificio/i adibito/i ad uso residenziale o ad attività lavorativa sito/i in ambito urbano)
<input checked="" type="checkbox"/>	R	Rurale (edificio/i adibito/i ad uso residenziale o ad attività lavorativa sito/i in ambito rurale) EDIFICI ABBANDONATI NON FREQUENTATI
	I	Industriale (edificio/i adibito/i ad attività lavorativa sito/i in ambito industriale)

3. CODICE IDENTIFICATIVO DELLO STATO DI CONSERVAZIONE (analisi visiva dall'esterno)

<input checked="" type="checkbox"/>	5	Struttura complessivamente integra e in ottime/buone/discrete condizioni di conservazione (es.: assenza di lesioni visibili sui muri perimetrali e/o di danni strutturali evidenti/ copertura integra/ porta/e di accesso e luci (finestre, lucernai, ecc.) presenti e integre)
	4	Struttura parzialmente danneggiata (es.: muri perimetrali leggermente lesionati e/o segni visibili di leggeri danni strutturali, tali da non compromettere la stabilità complessiva della struttura/copertura parzialmente danneggiata/ porta/e di accesso e luci (finestre, lucernai, ecc.) presenti ma parzialmente danneggiate)
	3	Struttura gravemente danneggiata (es.: muri perimetrali visibilmente lesionati e/o segni visibili di danni strutturali, tali da compromettere la stabilità complessiva della struttura ma non inibirne l'accesso/copertura completamente danneggiata/ porta/e di accesso e luci (finestre, lucernai, ecc.) parzialmente assenti o completamente danneggiate)
	2	Struttura diroccata (es.: lesioni ai muri perimetrali e/o cedimenti strutturali diffusi e imponenti, tali da compromettere gravemente la stabilità complessiva della struttura e inibirne l'accesso/ copertura parzialmente o totalmente crollata/ porta/e di accesso e luci (finestre, lucernai, ecc.) totalmente danneggiate e/o assenti/ struttura in pericolo di crollo)
	1	Struttura demolita (es.: struttura presente sulla cartografia, ma non più classificabile perché recentemente demolita)
	0	Struttura esistente ma non abitabile (es.: struttura terminata, totalmente o parzialmente, solo nelle sue parti portanti quali pilastri, travi e solai, ma priva delle opere necessarie per renderla abitabile quali muri di tamponamento, opere di finitura, allaccio alla rete BT, ecc.)

4. CODICE IDENTIFICATIVO DELLE CONDIZIONI DI UTILIZZO

	C	Continua (es.: struttura adibita a fissa dimora/ struttura frequentata con regolarità in maniera continua e prolungata nel tempo)
	D	Discontinua (es.: struttura non adibita a fissa dimora, ma frequentata saltuariamente in maniera discontinua e non prolungata nel tempo)
<input checked="" type="checkbox"/>	A	Assente (es.: struttura abbandonata, nessuna traccia di presenza o frequenza antropica anche saltuaria)

Codice Identificativo Finale (CIF): **L1**

• Desunto da Ortofoto

Eleggibile a effettivo Ricettore sensibile allo Shadow Flicker (allo stato attuale):	<input type="checkbox"/> SI	<input checked="" type="checkbox"/> NO
Ricettore regolarmente accatastato:	<input checked="" type="checkbox"/> SI	<input type="checkbox"/> NO

DATI CATASTALI(4) Situazione degli atti informatizzati al 30/03/2020

N.	Foglio	Particella	Sub.	Z. Cens.	Cat.	Classe	Consistenza	Indirizzo
1	60	121			D10			
2	60	125			C02			
3	60	126			C02			

Fonte: Agenzia Entrate Territorio
(link: <https://wms.cartografia.agenziaentrate.gov.it/inspire/wms/ows01.php>)



MAPPATURA DI DETTAGLIO

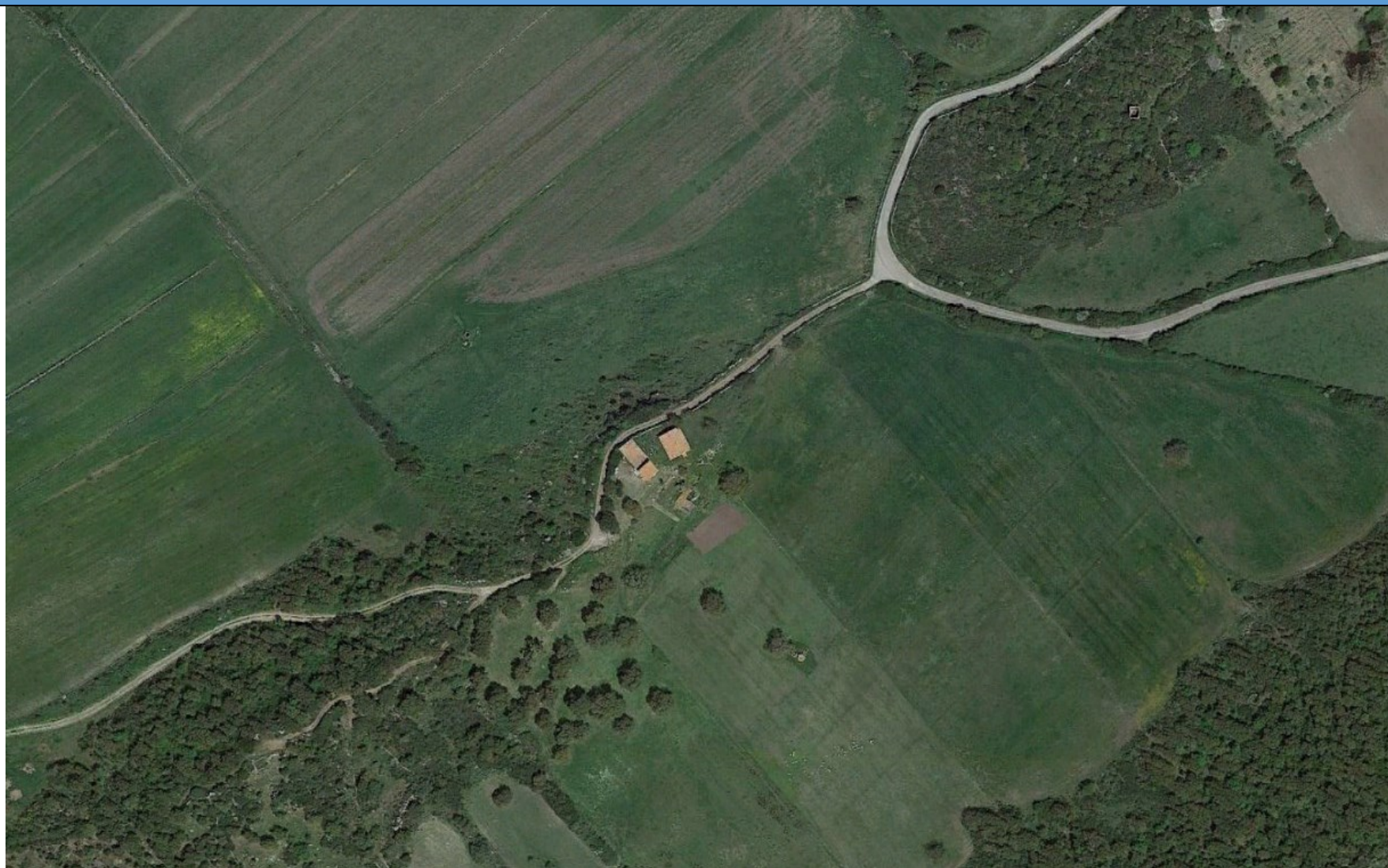

FOTO RECETTORE



RILIEVO FOTOGRAFICO SULLO STATO DI FATTO DEL RICETTORE (ALLO STATO ATTUALE)

Data rilievo:	15/07/2023	Ora:	09.40	Operatore:	Project Manager Alberto Laudadio (L. 4/2013)
Note	Eventuali difficoltà riscontrate durante i rilievi in <i>situ</i> : <input type="checkbox"/> Impossibile accedere direttamente al ricettore per: proprietà o strada privata/ accesso al fondo negato/ condizioni stradali proibitive/ ecc. (<i>specificare</i>): PROPRIETÀ PRIVATA <input checked="" type="checkbox"/> Ricettore non visibile in quanto: parzialmente o totalmente schermato dalla vegetazione o da altri fabbricati/ ecc. (<i>specificare</i>): PARZIALMENTE SCHERMATO DALLA VEGETAZIONE				